



GOBERNACIÓN  
de BOLÍVAR

**PLANTA DE PERSONAL**

---

**GOBERNACIÓN DE BOLÍVAR**

**ORGANIGRAMA POR SECRETARÍAS**



# ORGANIGRAMA GENERAL

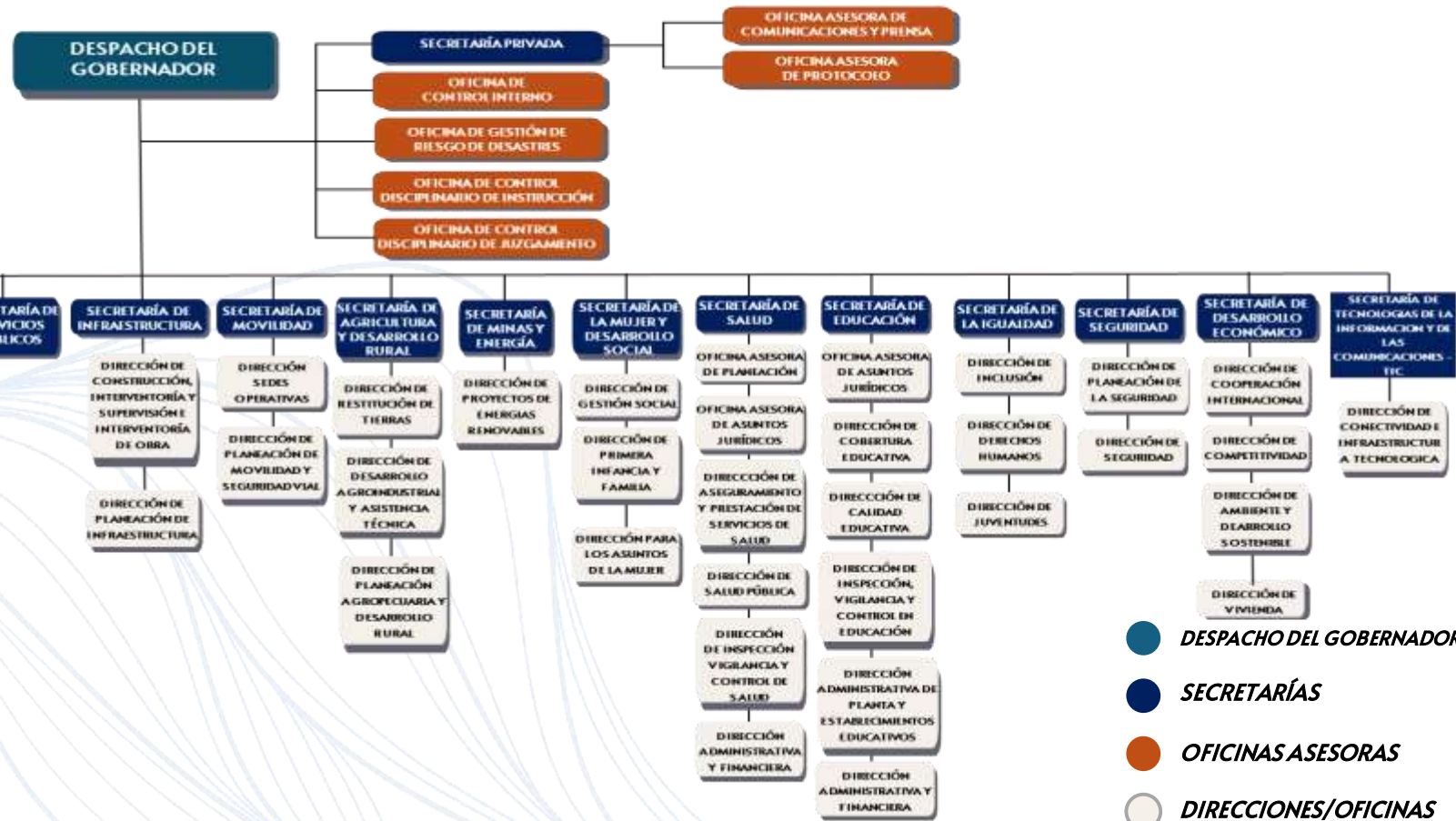

SECTOR CENTRAL

ENTIDADES DESCENTRALIZADAS

## ENTIDADES ADSCRITAS

Establecimientos públicos.

- Instituto para el Deporte y la Recreación - IDERBOL
- Instituto de Cultura y Turismo - ICULTUR
- Institución Universitaria Escuela de Bellas Artes

## ENTIDADES VINCULADAS

Empresas Industriales y comerciales del estado.

- Empresa Aguas de Bolívar
- Lotería La Millonaria del Caribe

Empresas sociales del estado.

- ESE Hospital Universitario del Caribe
- ESE Clínica de Maternidad Rafael Calvo
- ESE Hospital La Divina Misericordia de Magangué
- ESE Hospital Nuestra Señora del Carmen
- ESE Hospital San Antonio de Padua Simití
- Universidad de Cartagena